

Mappatura territoriale con indicazione degli scarichi dei depuratori nella rete irriguo idraulica

ALLEGATI CARTOGRAFICI

TAV.07 CARTA DEGLI SCARICHI
DEI DEPURATORI IN RETE
Mappatura territoriale con indicazione
degli scarichi dei depuratori nella rete
irriguo idraulica

scala 1:50.000

EDIZIONE: GIUGNO 2018

AUTORITA' PROPONENTE: Dott. Ing. Marco Chiesa
AUTORITA' PROCEDENTE: Dott. Ing. Marco Chiesa
AUTORITA' COMPETENTE VAS: Dott. Sergio Camilli

ADOPTATO CON DEL. N° 8177/99 DEL 28 GIUGNO 2018 DAL CONSIGLIO DI AMMINISTRAZIONE

RAPPORTO PRELIMINARE
DI SCOPING
Prima Conferenza di VAS
26 luglio 2017

LAVORI TECNICI
IRRIGAZIONE E BONIFICA
PROCEDENTE
12 febbraio 2018

DEPOSITO ATTI PRESSO
UFFICI AUTORITA'
PROCEDENTE
19 aprile 2018
Lodi, Via Nino Dall'Oro 4

VALUTAZIONE AMBIENTALE
STRATEGICA DEL PIANO
Seconda conferenza di
valutazione
voluta conclusiva
24 maggio 2018

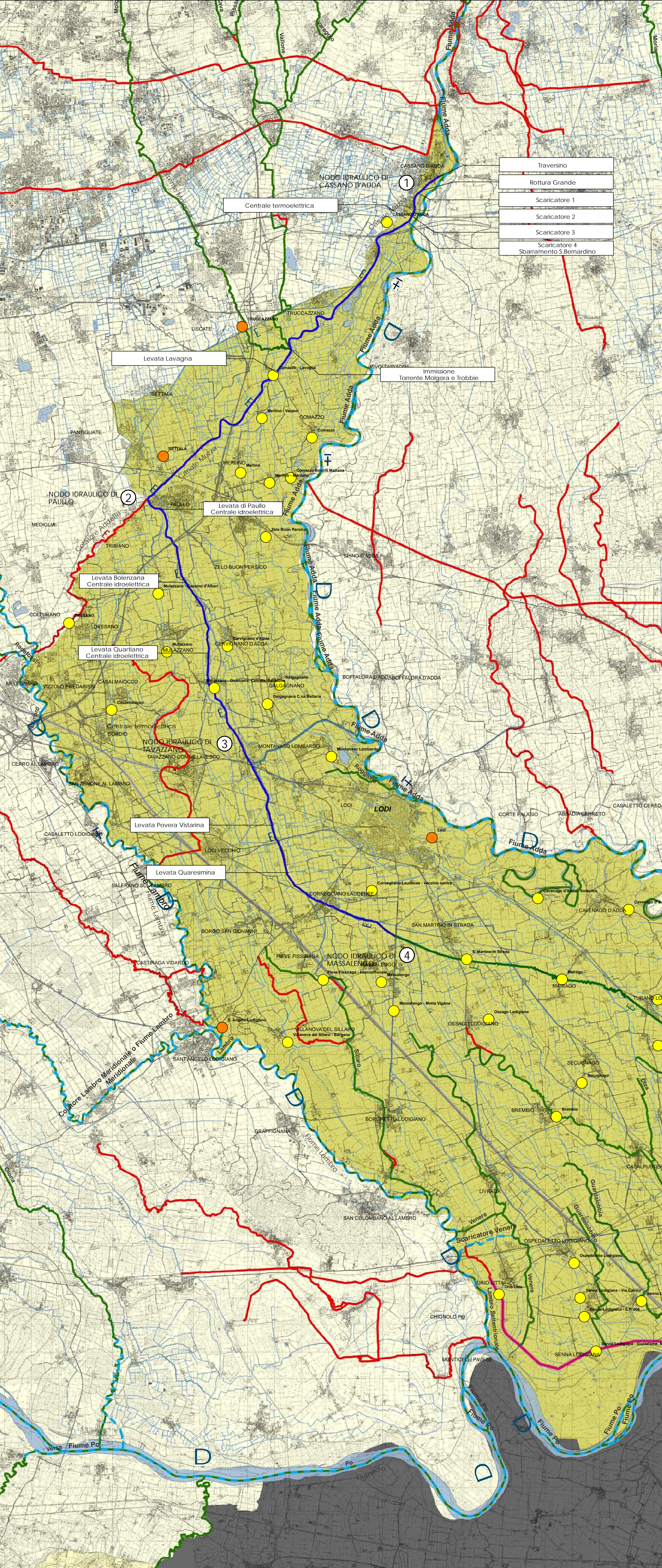
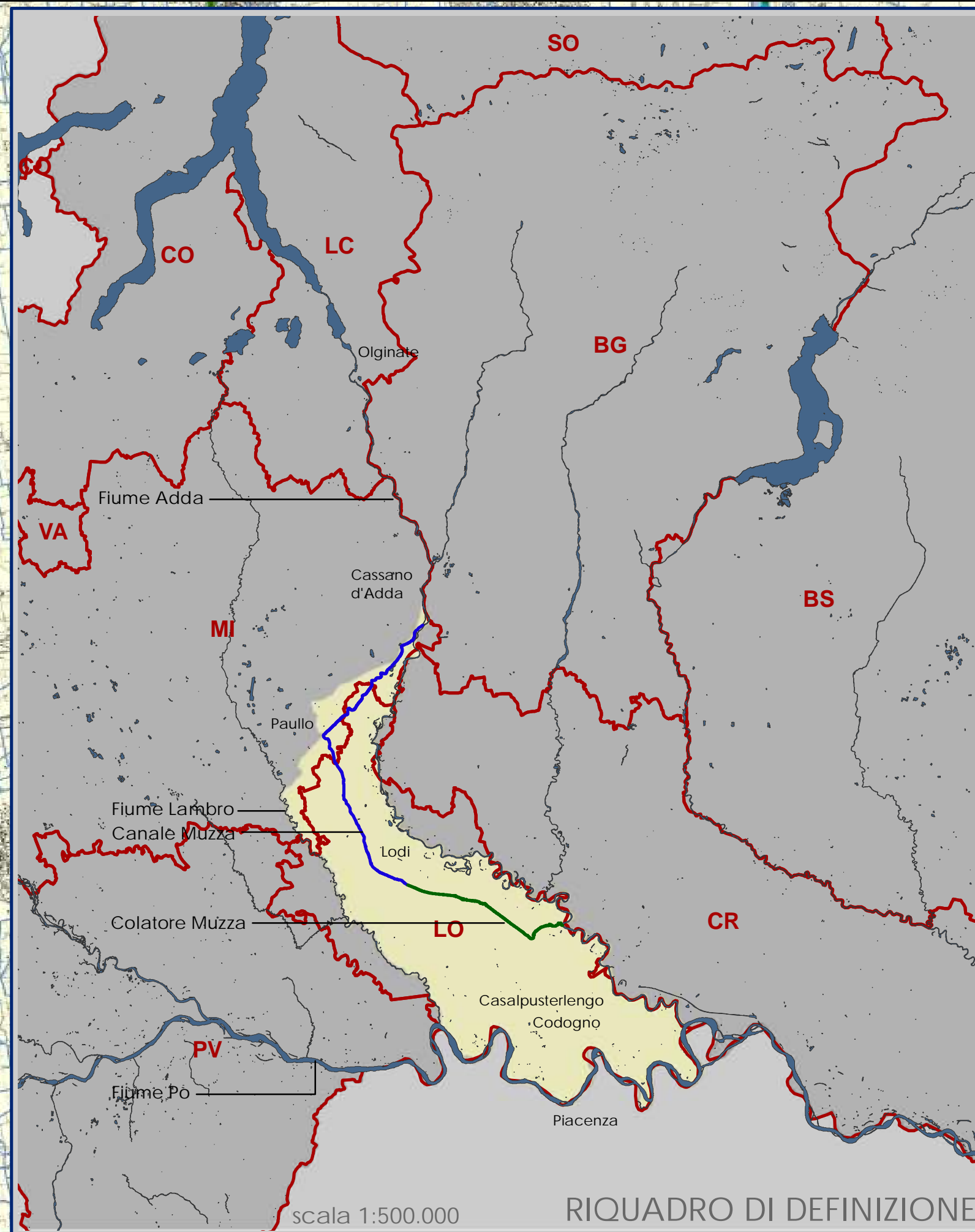

legenda:

basi tematiche:

- Canale Muzza
- Colatore Muzza
- Derivatori distributori
- Idrografia
- Territorio Consortile Muzza Bassa Lodigiana
- Collettore Generale di Bonifica: Ancona, Montiza, Allasciane, Gandiolo

tematismi specifici:

- Depuratori
- Depuratori esterni al comprensorio o con scarico in corpi idrici superficiali non gestiti dal Consorzio

tematismi informativi:

- Tracciato del flusso d'acqua di competenza dell'Agenzia Interregionale del Fiume Po
- Tracciato del flusso d'acqua di competenza del Reticolo Principale ai fini della Polizia Idraulica
- Tracciato del flusso d'acqua di competenza della Piana di Gestione delle acque - Autorità di Bacino del Fiume Po
- Tracciato del flusso d'acqua di competenza del Sistema Informativo Bonifica Irrigazione e Territorio Rurale

N.	IDepuratore	Denominazione	Stato	Comuni serviti dai depuratori	Alt. tratt.	Portata media giornaliera di tempo secco (m³/s)	Nome del ricepitore
1	DP0800001	Bertonico	S.A.L. srl	Bertonico	1,256	2,00	Bertonico
2	DP0800001	Brembo	S.A.L. srl	Brembo	2,816	7,00	Brembo
3	DP0800001	Carnarago	S.A.L. srl	Carnarago	601	2,00	Riccio
4	DP0800001	Casalmacchio	S.A.L. srl	Casalmacchio	2,832	18,00	Canale Frate Vecchia
5	DP0801001	Casalpusterlengo	S.A.L. srl	Casalpusterlengo	19,031	97,00	Brembo
6	DP0801102	Caselle Landi	S.A.L. srl	Caselle Landi	1,420	2,00	Contro
7	DP0801110	Caselle Landi - Geronzo	S.A.L. srl	Caselle Landi	332	2,00	Nola
8	DP0801110	Caselle Landi - Pianello	S.A.L. srl	Caselle Landi	30	0,07	Santo Colomero
9	DP1055902	Cassano d'Adda	CAP. H&S Bpt.	Cassano d'Adda	130,000	277,00	Muzza
10	DP0801300	Castelnuovo Bocca d'Adda	S.A.L. srl	Castelnuovo Bocca d'Adda	2,170	9,00	Mezzanone Colatore
11	DP0801401	Castiglione d'Adda	S.A.L. srl	Castiglione d'Adda	5,040	14,00	Regione Soglia
12	DP0801601	Cavacurta	S.A.L. srl	Cavacurta	800	5,00	Vecchia Castella
13	DP0801702	Cavenago d'Adda	S.A.L. srl	Cavenago d'Adda	1,659	5,00	Molengo
14	DP0801701	Cavenago d'Adda - Sesto	S.A.L. srl	Cavenago d'Adda	42	0,10	Consorzio Sforza Scorsone Bertonico
15	DP0801801	Cavenago d'Adda	S.A.L. srl	Cavenago d'Adda	2,213	10,00	Canale Pinate
16	DP0801801	Codogno	S.A.L. srl	Codogno	19,613	64,00	Canale Pinate
17	DP0802002	Comazzo	S.A.L. srl	Comazzo	1,320	3,00	Canale Pinate
18	DP0802001	Comazzo - Bocca d'Adda	S.A.L. srl	Comazzo	720	3,00	Muzza
19	DP0802001	Comazzo - Lodi	S.A.L. srl	Comazzo	285	1,00	Codogno Bassa
20	DP0802101	Como Giove - Vercelli	S.A.L. srl	Como Giove	50	0,00	Santo Colomero
21	DP0802201	Como Giove - Vercelli	S.A.L. srl	Como Giove	41	0,00	Santo Colomero
22	DP0802201	Como Giove - Vercelli	S.A.L. srl	Como Giove	123	0,00	Colatore Como Giove
23	DP0802201	Como Giove - Vercelli	S.A.L. srl	Como Giove	1,309	5,00	Colatore Como Giove
24	DP0802201	Como Giove - Vercelli	S.A.L. srl	Como Giove	474	2,00	Gandolfo
25	DP0802201	Como Giove - Vercelli	S.A.L. srl	Como Giove	7,700	20,00	Adetta
26	DP0802201	Como Giove - Vercelli	S.A.L. srl	Como Giove	2,368	10,00	Colatore Fombio
27	DP0802201	Como Giove - Vercelli	S.A.L. srl	Como Giove	1,189	1,00	Canale Pinate
28	DP0802201	Como Giove - Vercelli	S.A.L. srl	Como Giove	171	2,88	Canale Pinate
29	DP0802201	Como Giove - Vercelli	S.A.L. srl	Como Giove	3,284	11,00	Guadamiglio
30	DP0802201	Como Giove - Vercelli	S.A.L. srl	Como Giove	209	1,00	Valoria
31	DP0803102	Lodi	S.A.L. srl	Lodi	50,408	125,00	Rogge Molino
32	DP0803301	Maccanico	S.A.L. srl	Maccanico	73	1,00	Maccanico
33	DP0803401	Mantova	S.A.L. srl	Mantova	1,977	5,00	Colatore Muzza
34	DP0803501	Mantova	S.A.L. srl	Mantova	3,540	14,00	Campodolone
35	DP0803501	Mantova	S.A.L. srl	Mantova	3,435	7,00	Mossalegno
36	DP0803501	Mantova	S.A.L. srl	Mantova	1,046	2,00	Ingegnere Sordani
37	DP0803501	Mantova	S.A.L. srl	Mantova	526	2,00	Traslocchio
38	DP0803501	Mantova	S.A.L. srl	Mantova	1,709	5,00	Quattro Ramo 2
39	DP0803501	Mantova	S.A.L. srl	Mantova	308	0,00	Colatore d'Adda
40	DP0803501	Mantova	S.A.L. srl	Mantova	71	0,00	Colatore d'Adda
41	DP0804001	Mantova	S.A.L. srl	Mantova	2,471	10,00	Canale Pinate
42	DP0804101	Mantova	S.A.L. srl	Mantova	3,628	8,00	Colatore Pinate
43	DP0804101	Mantova	S.A.L. srl	Mantova	923	3,00	Colatore Pinate
44	DP0804101	Mantova	S.A.L. srl	Mantova	1,300	3,00	Muzza
45	DP0804201	Orio Litta	S.A.L. srl	Orio Litta	2,254	5,00	Colatore Ancona
46	DP0804301	Orio Litta	S.A.L. srl	Orio Litta	1,975	5,00	Molina Inguo
47	DP0804401	Orio Litta	S.A.L. srl	Orio Litta	1,583	5,00	Ossago
48	DP0804501	Ossago Lodigiano	S.A.L. srl	Ossago Lodigiano	8,231	36,00	Silario
49	DP0805001	S. Angelo Lodigiano	S.A.L. srl	S. Angelo Lodigiano	20,851	88,00	Fiume Lambro
50	DP0805001	S. Angelo Lodigiano	S.A.L. srl	S. Angelo Lodigiano	1,882	3,00	Canale Pinate
51	DP0804701	S. Martino in Strada	S.A.L. srl	S. Martino in Strada	4,078	19,00	Colatore Pinate
52	DP0804801	S. Rocco al Porto	S.A.L. srl	S. Rocco al Porto	3,498	16,00	Ramo di Zappalero
53	DP0804801	S. Rocco al Porto	S.A.L. srl	S. Rocco al Porto	96	1,00	Pinate
54	DP0804801	S. Rocco al Porto	S.A.L. srl	S. Rocco al Porto	207	1,00	Mezzanone
55	DP0804801	S. Rocco al Porto	S.A.L. srl	S. Rocco al Porto	1,991	10,00	Fiume Sordani
56	DP0805001	S. Rocco al Porto	S.A.L. srl	S. Rocco al Porto	2,050	7,00	Danasso
57	DP0805001	S. Rocco al Porto	S.A.L. srl	S. Rocco al Porto	164	1,00	Colatore del Bello
58	DP0805001	S. Rocco al Porto	S.A.L. srl	S. Rocco al Porto	467	2,00	Canale Pinate
59	DP0805001	S. Rocco al Porto	S.A.L. srl	S. Rocco al Porto	432	3,00	Regione di Sordani
60	DP0805001	S. Rocco al Porto	S.A.L. srl	S. Rocco al Porto	1,040	3,00	Regione di Sordani
61	DP0805001	S. Rocco al Porto	S.A.L. srl	S. Rocco al Porto	96,000	136,00	Canale Pinate
62	DP0805001	S. Rocco al Porto	S.A.L. srl	S. Rocco al Porto	3,951	11,00	Zanica
63	DP0805001	S. Rocco al Porto	S.A.L. srl	S. Rocco al Porto	781	5,00	Canale Pinate
64	DP0805001	S. Rocco al Porto	S.A.L. srl	S. Rocco al Porto	1,412	4,00	Negrol
65	DP0805001	S. Rocco al Porto	S.A.L. srl	S. Rocco al Porto	146	1,00	Barandina
66	DP0805001	S. Rocco al Porto	S.A.L. srl	S. Rocco al Porto	1,782	6,00	Silario Sordani
67	DP0805001	S. Rocco al Porto	S.A.L. srl	S. Rocco al Porto	7,699	3,00	Canale Pinate
68	DP0805001	S. Rocco al Porto	S.A.L. srl	S. Rocco al Porto	1,564,08	1,564,08	Is
69	DP0805001	S. Rocco al Porto	S.A.L. srl	S. Rocco al Porto	34,00	34,00	Is